

**PERIMETRO COMPARTO - RILIEVO**

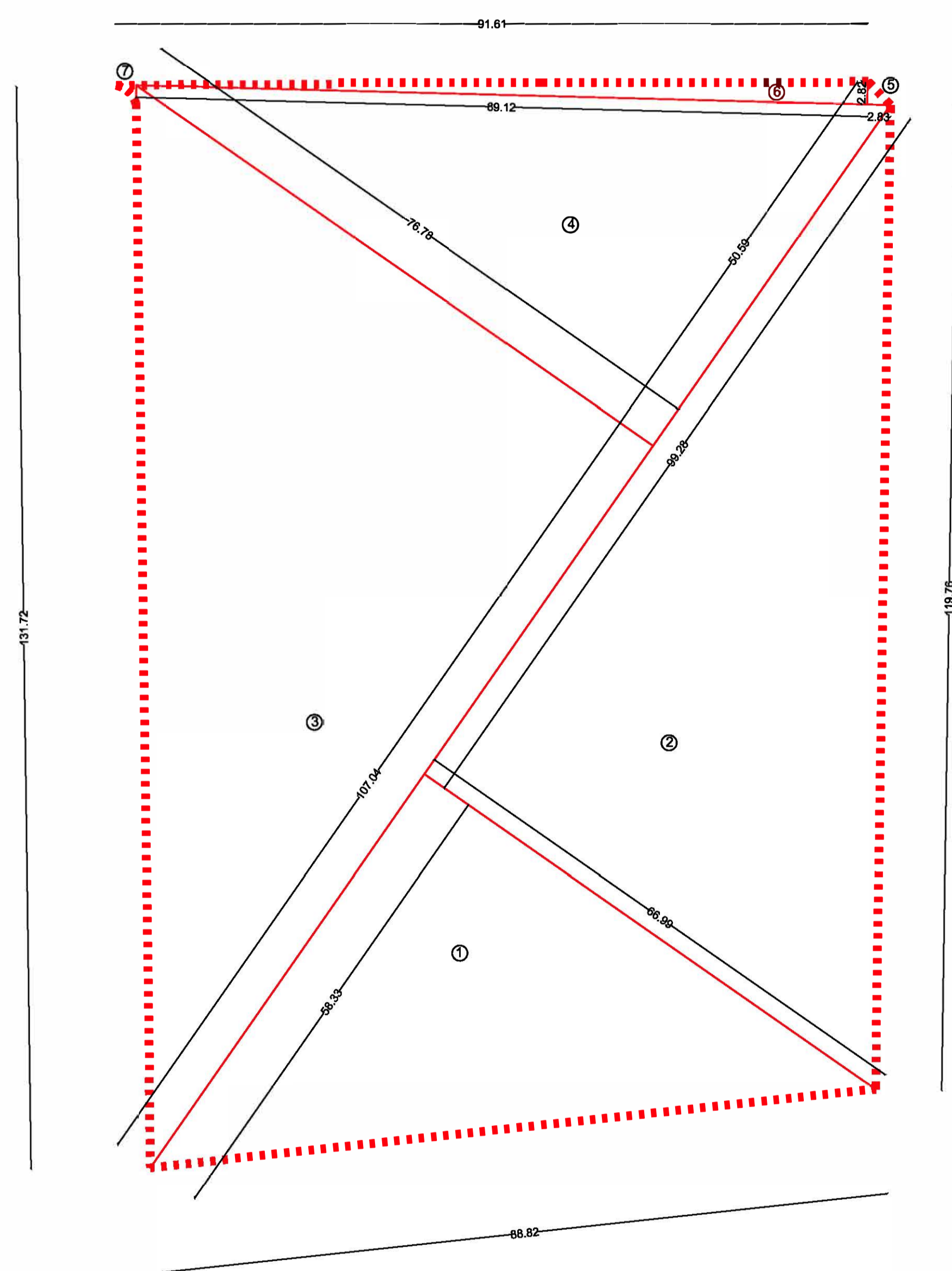

**VERIFICA SUPERFICI COMPARTO**

Poligono 1	58,33	66,99	/	2	1.953,60
Poligono 2	99,28	66,99	/	2	3.325,24
Poligono 3	107,04	76,78	/	2	4.109,39
Poligono 4	50,59	76,78	/	2	1.942,18
Poligono 5	2,82	2,83	/	2	3,99
Poligono 6	2,82	89,12	/	2	125,76
Poligono 7	dedotto da cad				1,83
<b>Totale</b>					<b>11.462,00</b>

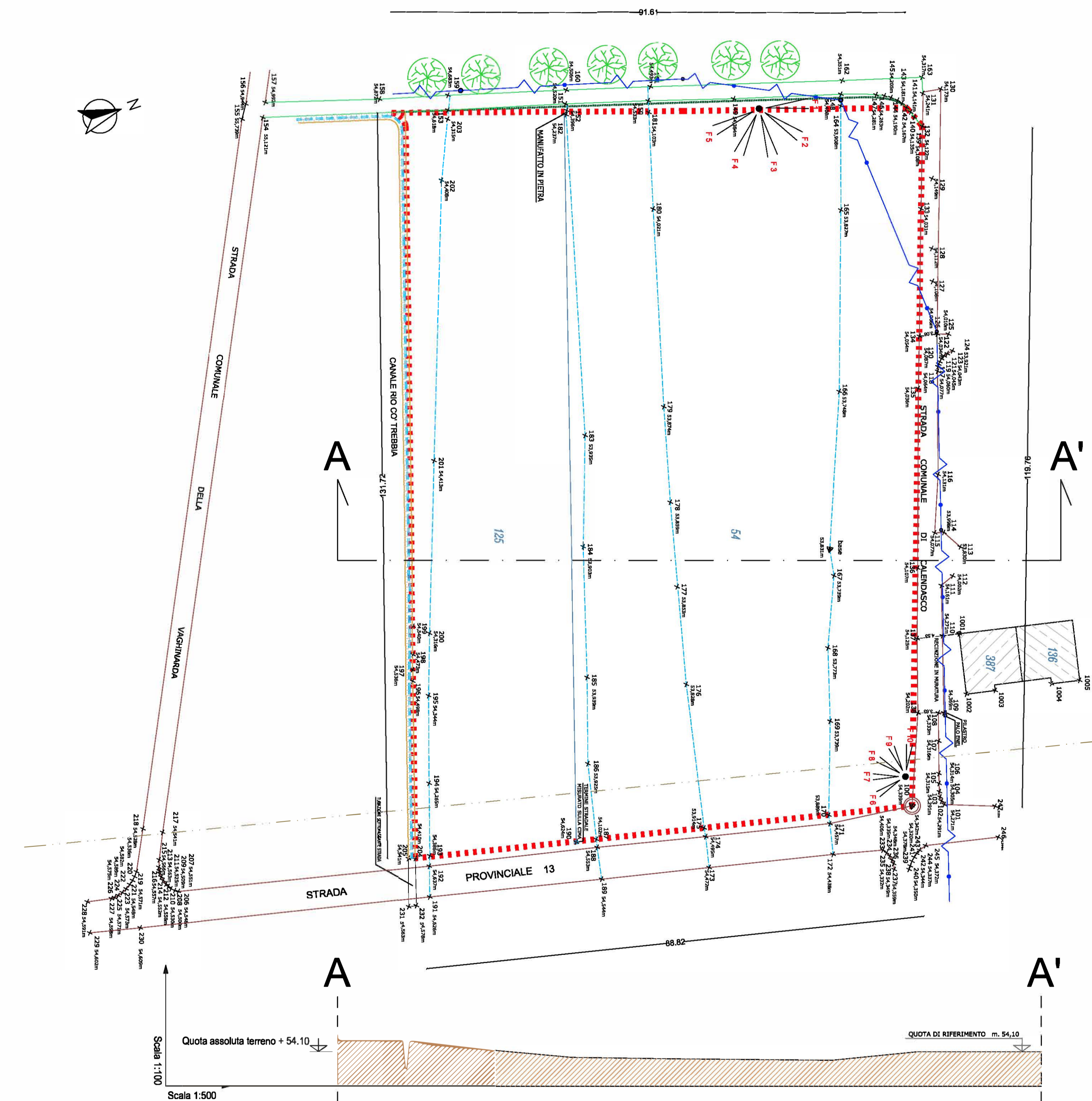

**LEGENDA**

- F1 Punto di presa fotografica
- Alberi (pioppi, carpini, quercioni)
- Linea aerea ENEL bassa tensione
- Linea aerea TELECOM
- Fosso
- Scarpata
- Edificio
- Punto quota altimetrica
- Dividendi catastali
- Capisaldi planialtimetrici
- NASTRO ASFALTO
- STRADA VERDE
- LINEE SEZIONI LONGITUDINALI
- MANUFATTO SOTTOSTRADA
- Perimetro area di proprietà
- Perimetro area oggetto di intervento

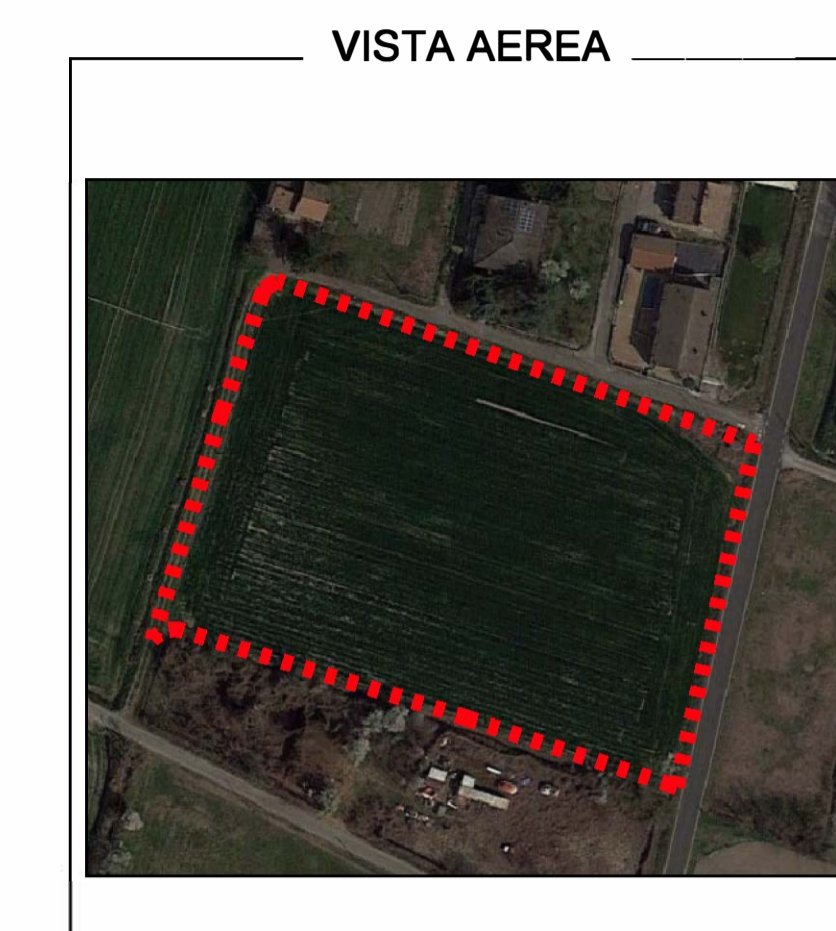

Inquadramento territoriale comparto

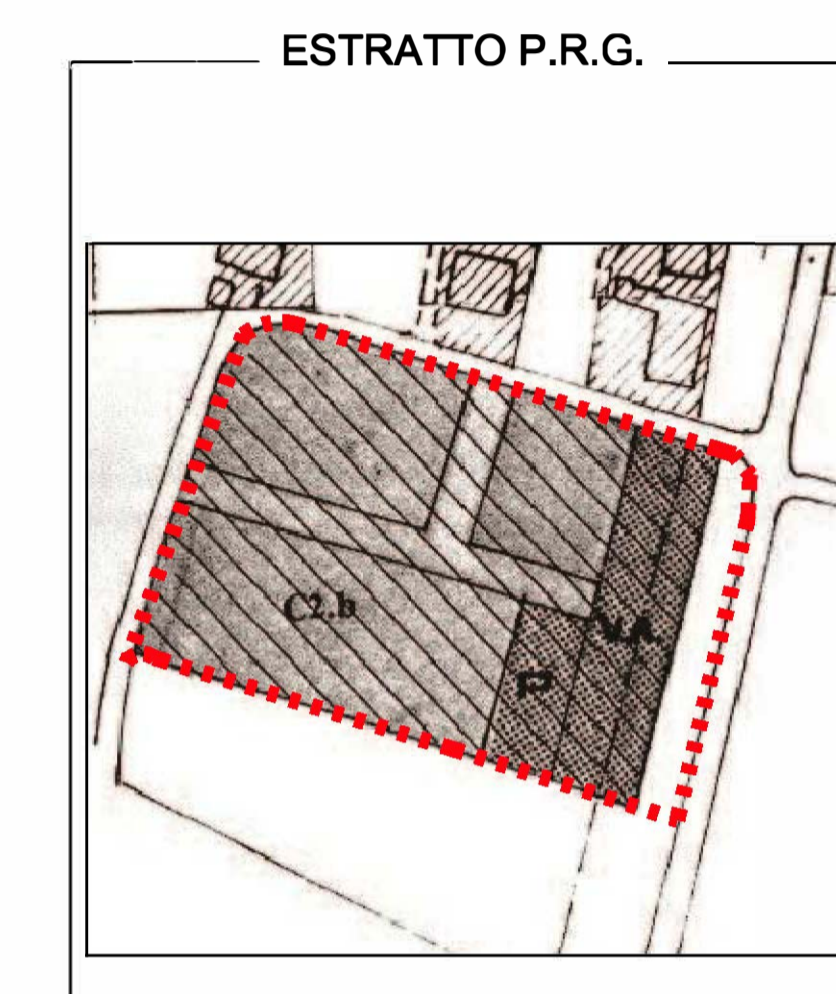

Inquadramento territoriale comparto

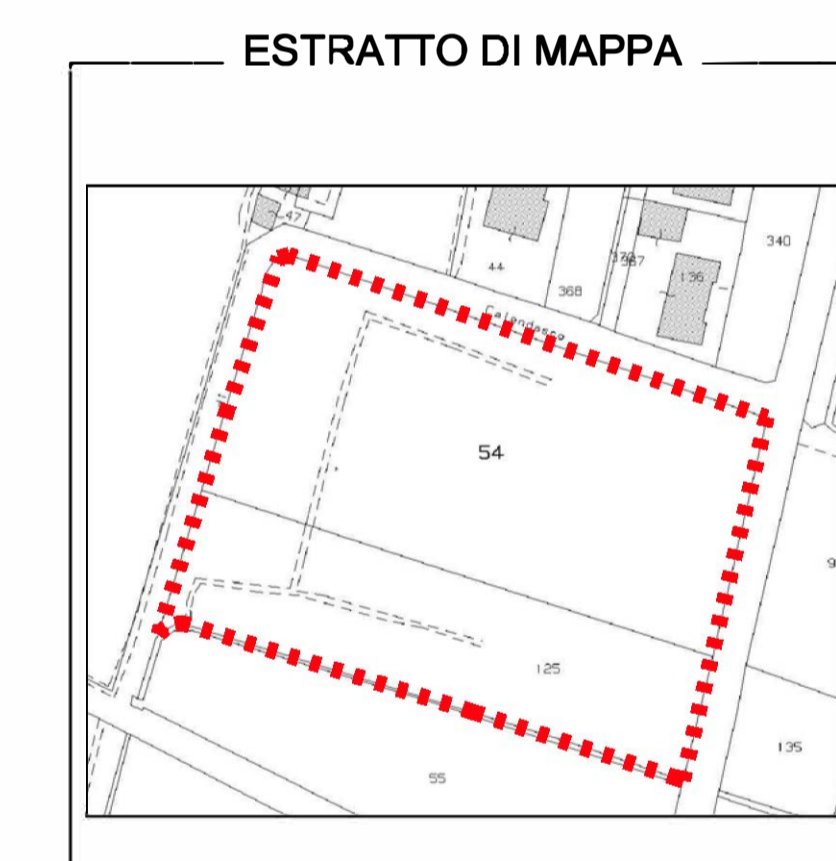

Inquadramento territoriale comparto

PROFESSORA DI ARCHITETTURA  
LUCIA CARELLA  
MARIA TERESA BRICCHI  
INGENGERA  
19  
Maria Teresa Bricchi

DOTT. ARCH. MARIA TERESA BRICCHI		B.M.T./09	
<small>Viale Abbate n.2 - tel. 3487320560 - E-mail: maria.teresa@bricchi.it - 29121 PAVENZA</small>		SCALA	TAV. N.
COMUNE DI CALENDASCO LOC. MOLINO FRATI		1:500	1
PIANO URBANISTICO ESECUTIVO ore detto P.U.A. - "MOLINO"		Novembre 2021	
PROPRIETA': & ENERGIA Srl			
DOTT. ARCH. LUCIA CARELLA			
DOTT. ING. PAOLO CALANDRI			